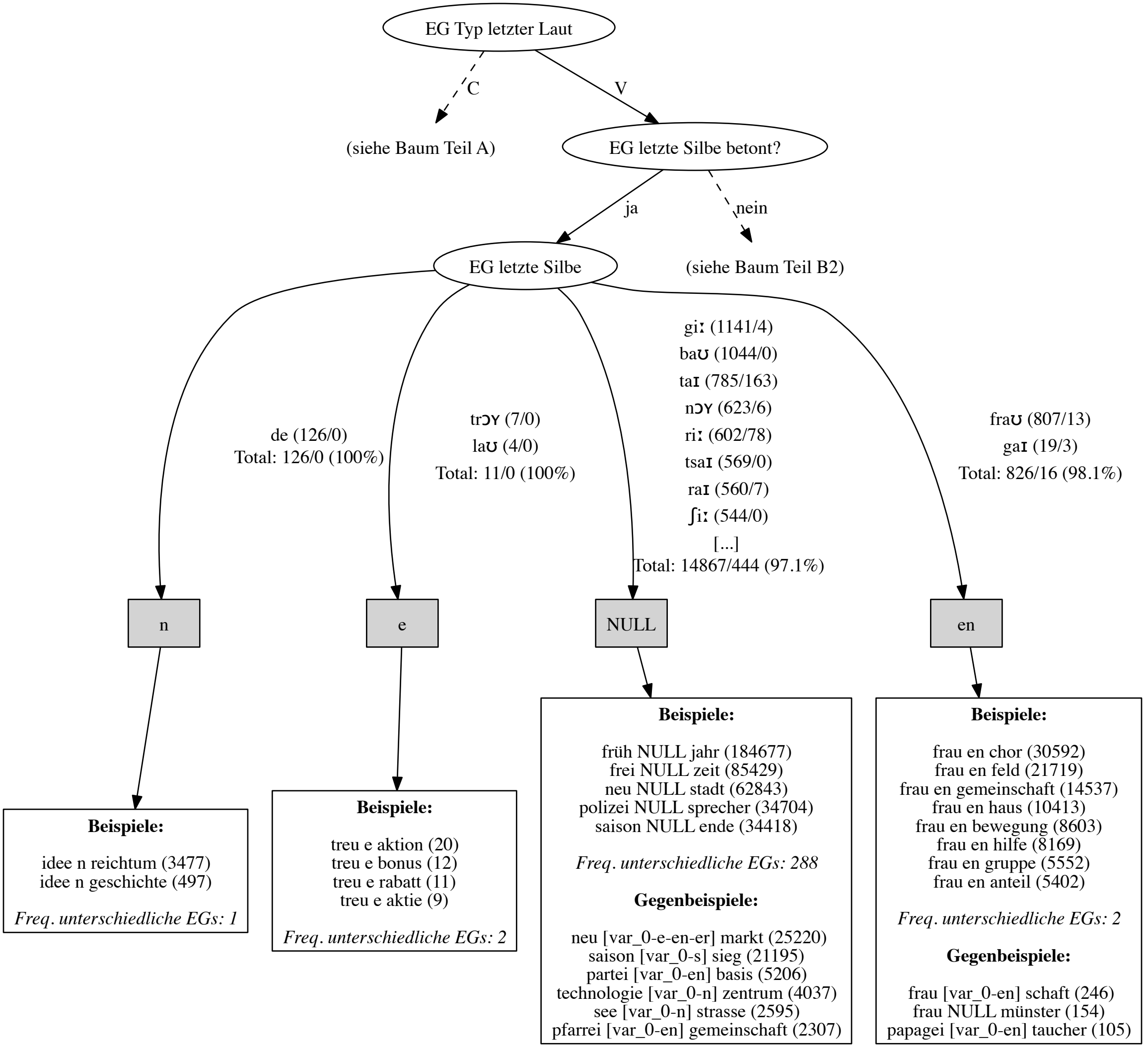
EG Typ letzter Laut
C
V
(siehe Baum Teil A)
EG letzte Silbe betont?
ja
nein
(siehe Baum Teil B2)
EG letzte Silbe
de (126/0)
Total: 126/0 (100%)
trɔɤ (7/0)
laʊ (4/0)
Total: 11/0 (100%)
giː (1141/4)
baʊ (1044/0)
taɪ (785/163)
nɔɤ (623/6)
riː (602/78)
tsaɪ (569/0)
raɪ (560/7)
ʃiː (544/0)
[...]
Total: 14867/444 (97.1%)
fraʊ (807/13)
gaɪ (19/3)
Total: 826/16 (98.1%)
n
e
NULL
en
Beispiele:
idee n reichtum (3477)
idee n geschichte (497)
Freq. unterschiedliche EGs: 1
Beispiele:
treu e aktion (20)
treu e bonus (12)
treu e rabatt (11)
treu e aktie (9)
Freq. unterschiedliche EGs: 2
Beispiele:
früh NULL jahr (184677)
frei NULL zeit (85429)
neu NULL stadt (62843)
polizei NULL sprecher (34704)
saison NULL ende (34418)
Freq. unterschiedliche EGs: 288
Gegenbeispiele:
neu [var_0-e-en-er] markt (25220)
saison [var_0-s] sieg (21195)
partei [var_0-en] basis (5206)
technologie [var_0-n] zentrum (4037)
see [var_0-n] strasse (2595)
pfarrei [var_0-en] gemeinschaft (2307)
Beispiele:
frau en chor (30592)
frau en feld (21719)
frau en gemeinschaft (14537)
frau en haus (10413)
frau en bewegung (8603)
frau en hilfe (8169)
frau en gruppe (5552)
frau en anteil (5402)
Freq. unterschiedliche EGs: 2
Gegenbeispiele:
frau [var_0-en] schaft (246)
frau NULL münster (154)
papagei [var_0-en] taucher (105)